# *Утеплюємося!*

**Київ-2022**

# *Що можна утеплити вдома або в квартирі?*

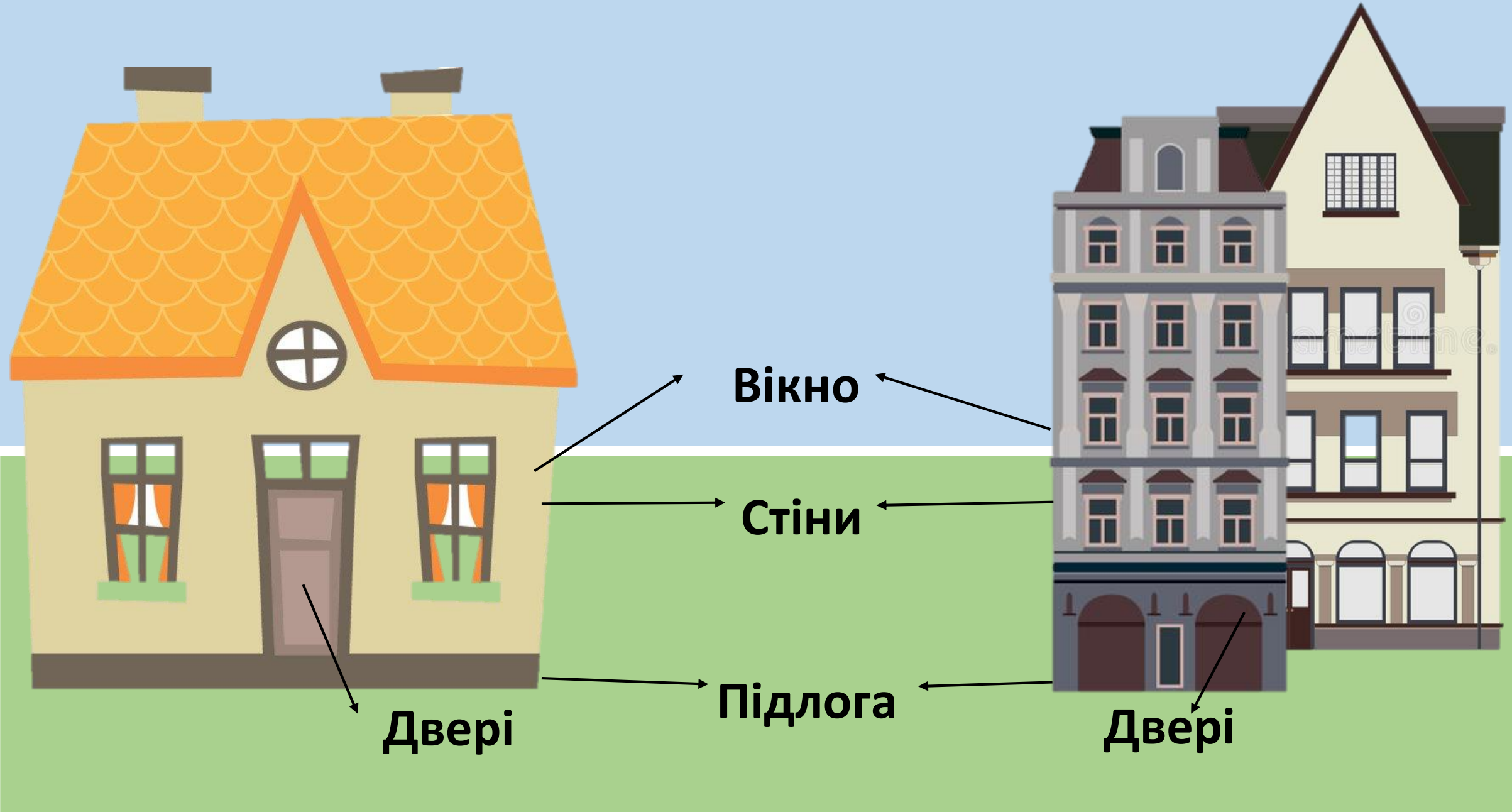

# Утеплюємося: Двері

# Утеплюємося: Вікна

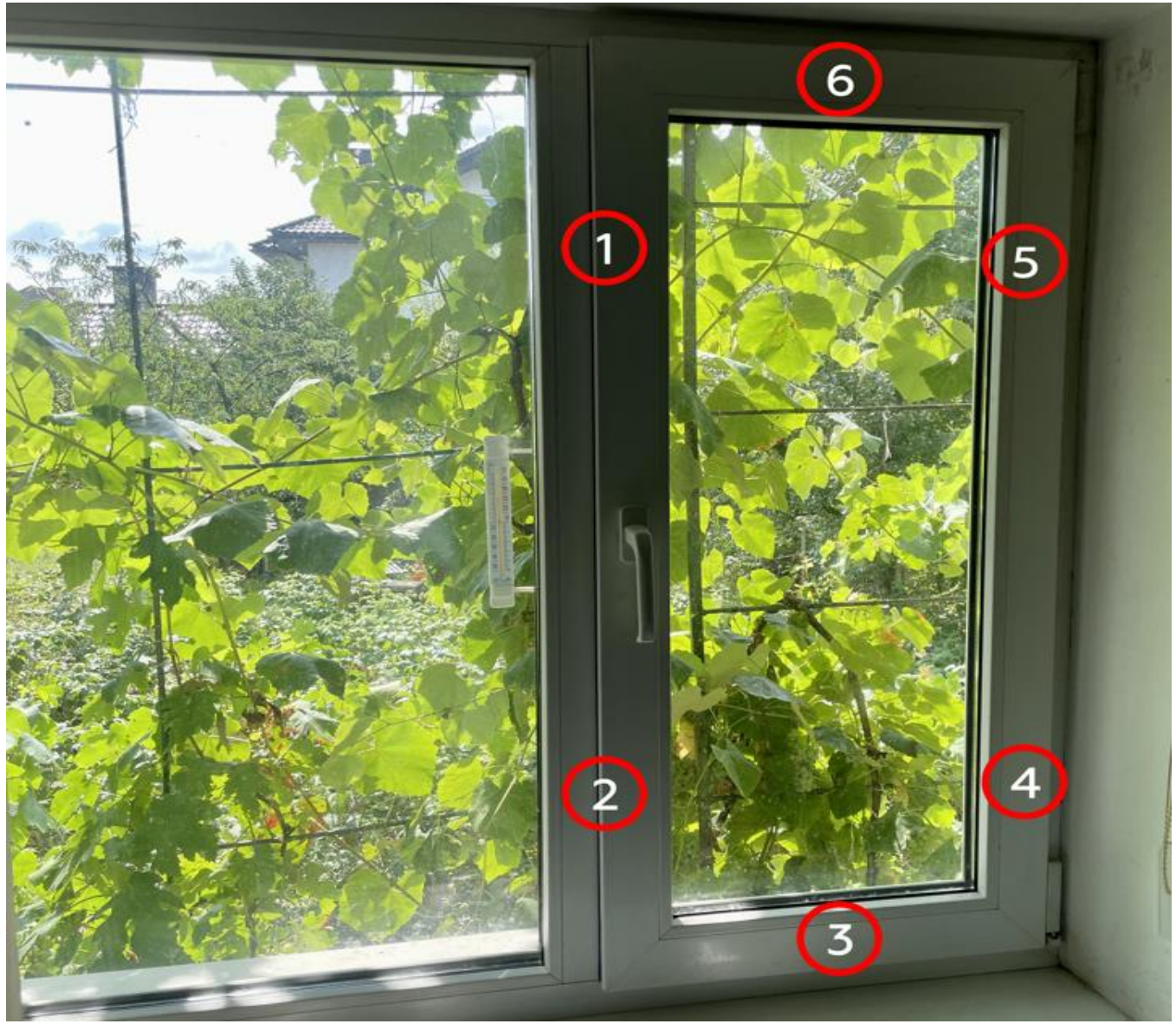

# Утеплюємося: Вікна

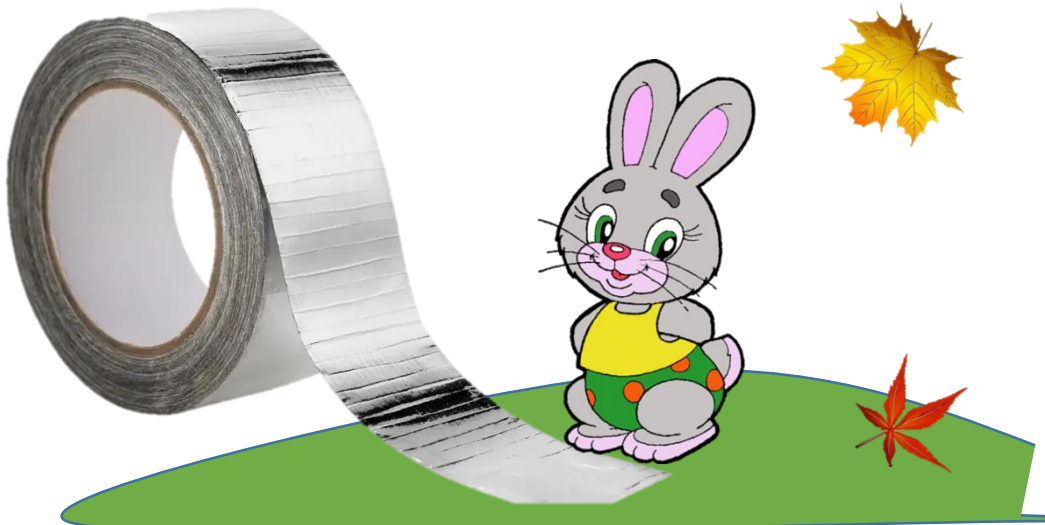

# Утеплюємося: Вікна

# Утеплюємося: Вікна

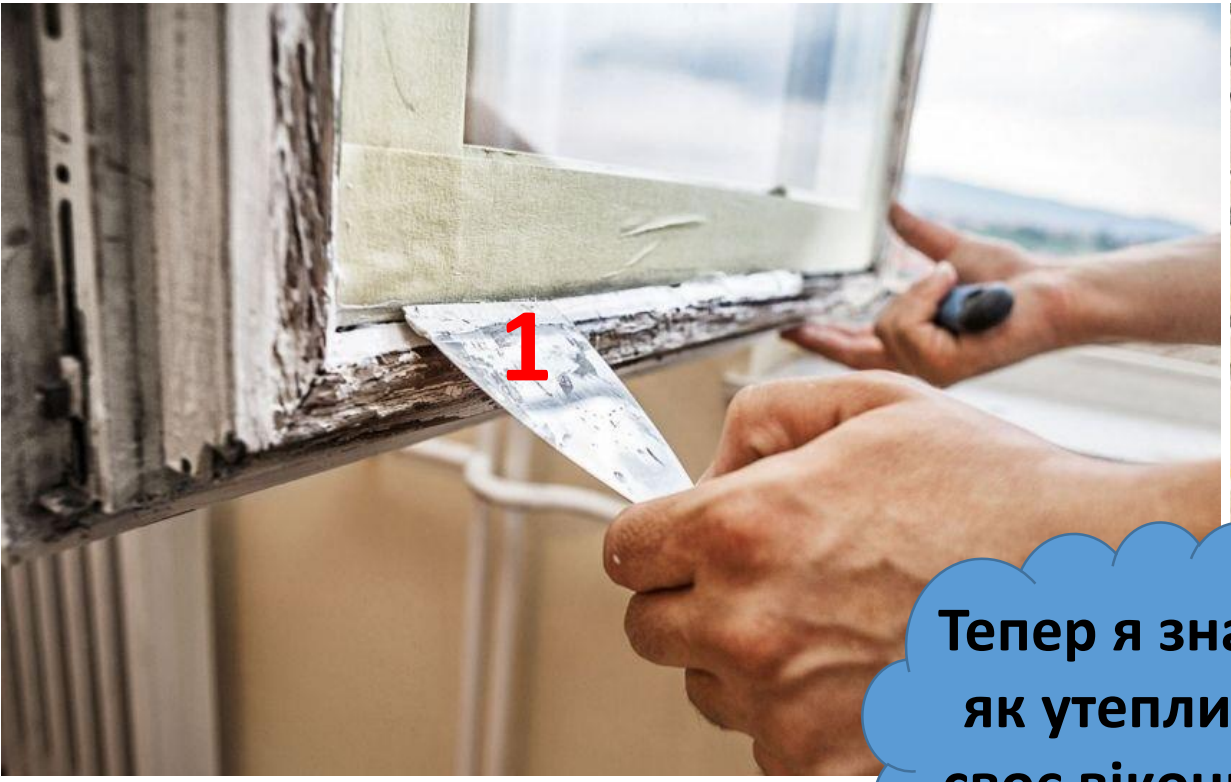

# Утеплюємося: Підлога

# Утеплюємося: Підлога

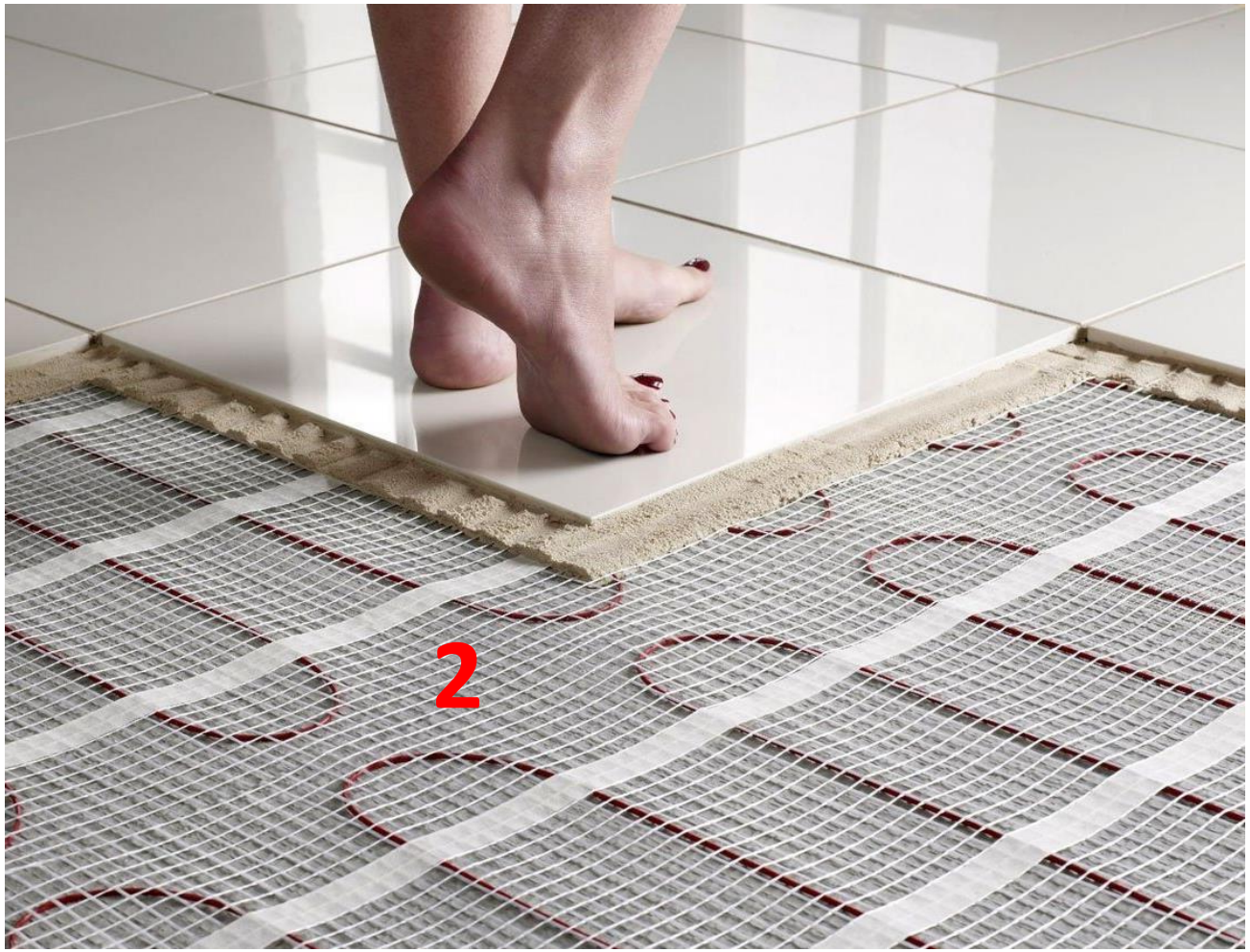

# Утеплюємося: Підлога

# Утеплюємося: Підлога

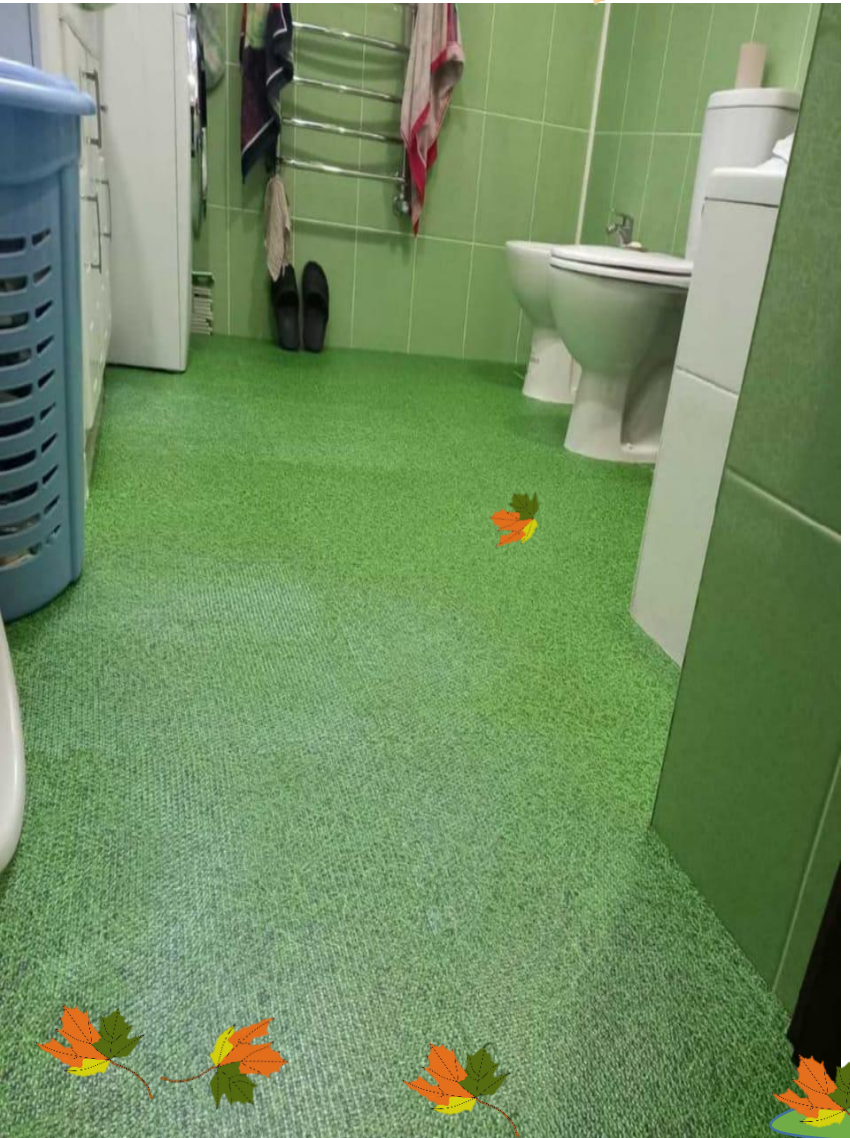

# Утеплюємося: Стіни

Яким же методом мені утеплити стіни свого будинку?

# Утеплюємося: Стіни

# Утеплюємося: Стіни

# Утеплюємося: Стіни

# Утеплюємося: Двері

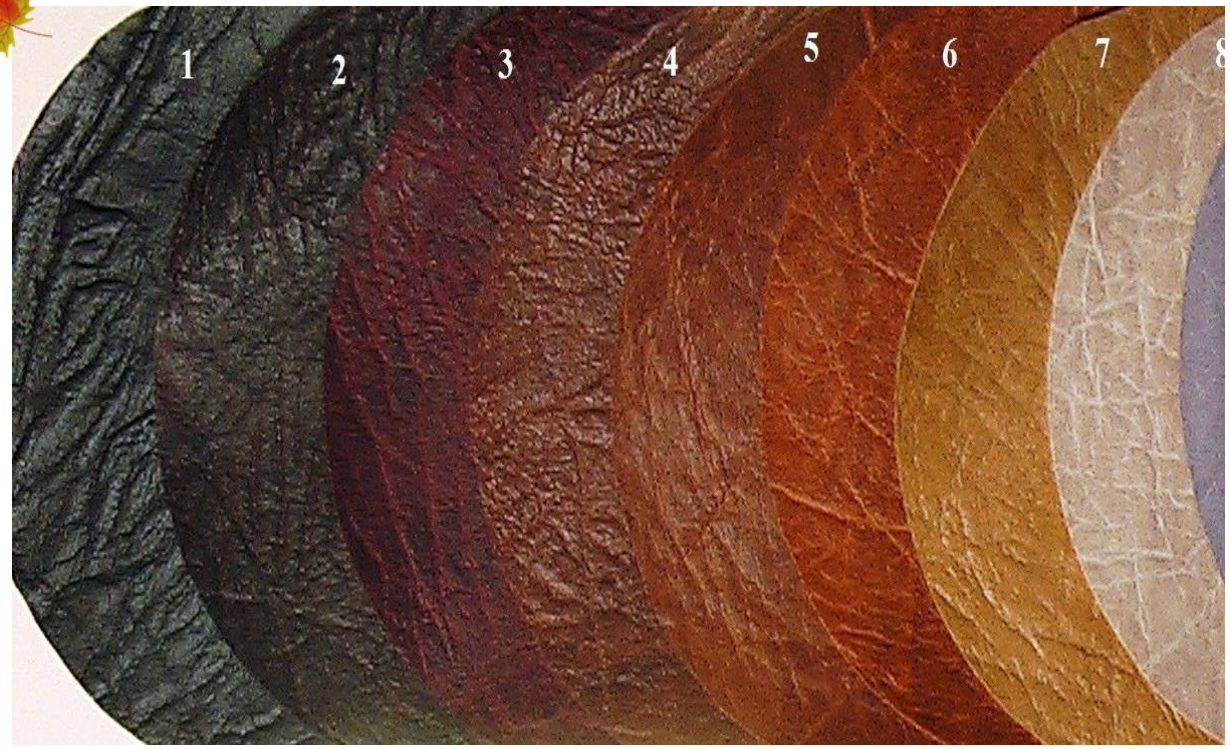


2

# Утеплюємося: Двері

# Утеплюємося: Двері

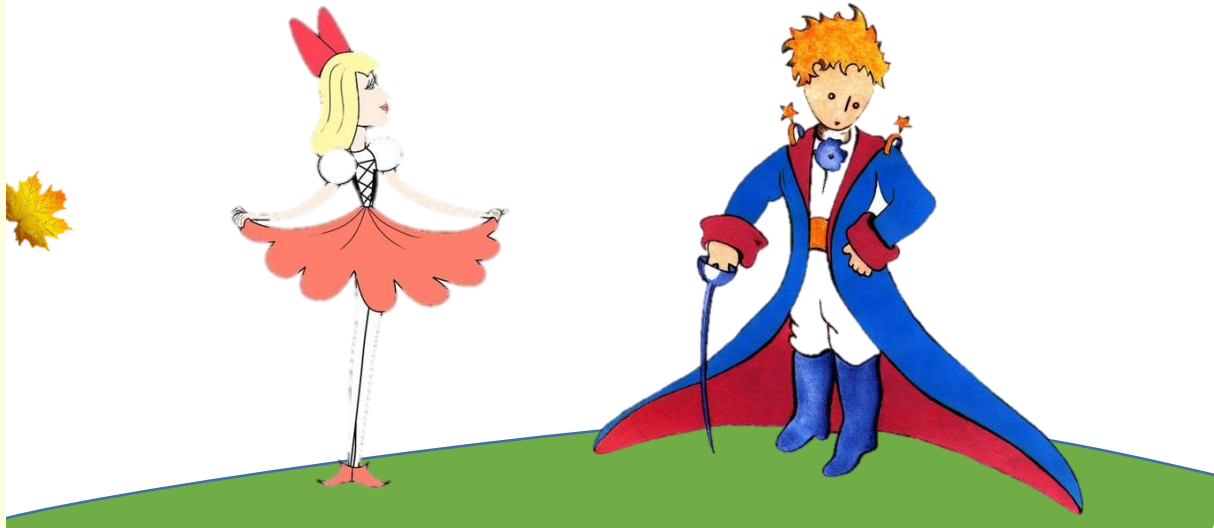

# Утеплюємося: Опалення

# Утеплюємося: Опалення

# Утеплюємося: Опалення

2

3

# Утеплюємося: Опалення

# Утеплюємося

# Утеплюємося

# Утеплюємося

1

2

# Утеплюємося!

Привіт,ти як? Утеплив вже свою домівку?

Привіт! Я добре. Ще не утеплив, не знаю як!

Так, уважно слухай презентацію!

# Як одягнутися, якщо холодно?

# Утеплюємося

1

2

# Утеплюємося

# Утеплюємося

# Презентацію виконали вихованці Відділення екології та аграрних наук Київської МАН

**Костенко Анастасія**
**учениця ліцею 227 імені М.М Громова**

**Мельник Давід**
**учень Києво-Печерського ліцею №171 "Лідер"**